МБУК Тужинская ЦБС
Центральная библиотека
Методико-библиографический отдел

Новинки февраля

Информационный список литературы, поступившей в фонд Центральной библиотеки в феврале 2023 года

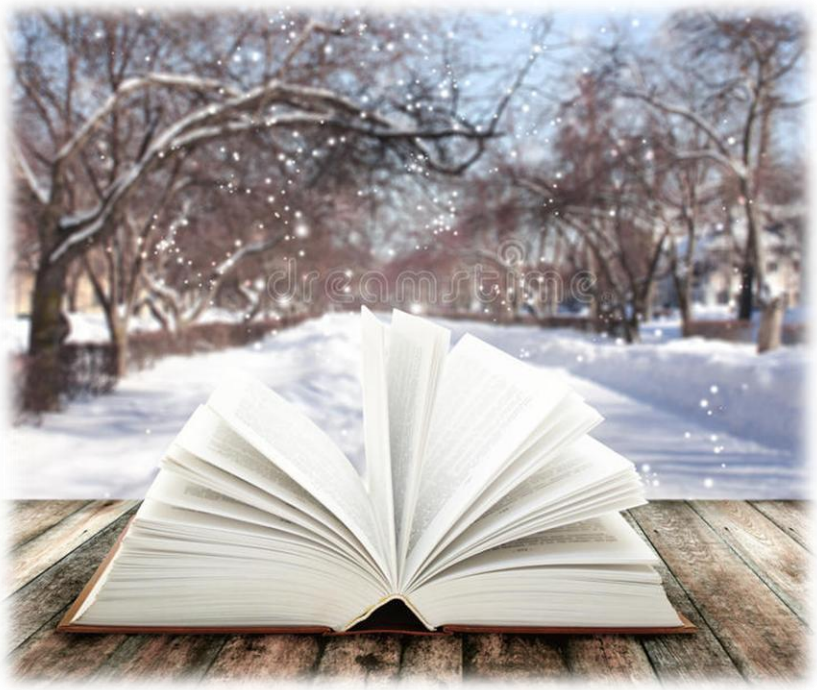

Тужа
2023

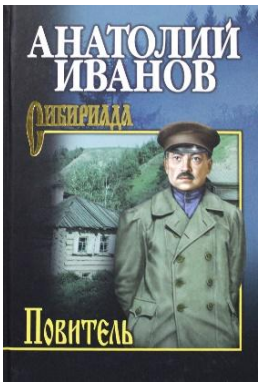

Уважаемые читатели!
Предлагаем вашему вниманию
новинки художественной литературы.

Вознесенская, Ю. Звезда Чернобыль: Роман /Ю. Вознесенская. - М., 2019. - 256 с.
Иванов, А. С. Повитель: Роман /А. С. Иванов. - М., 2022. - 448 с. - (Сибириада).
Кузенков, В. Закон тайги. Из записок охотоведа: Рассказы /В. Кузенков. - М., 2022. - 464 с. - (Сибириада).
Некрасов, А. Материнская любовь /А. Некрасов. - М., 2023. - 320 с. - (Эксклюзивная психология).
Ситников, В. Странствия по столетиям /В. Ситников. - Киров, 2021. - 160 с.

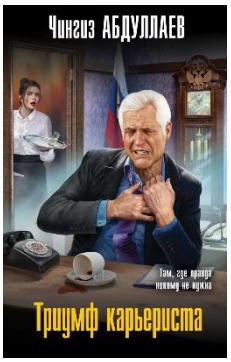

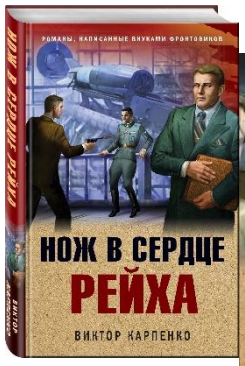

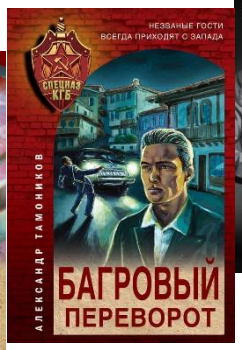

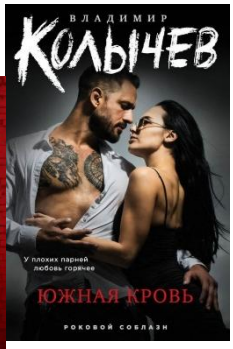

Детективы

Абдуллаев, Ч. Триумф карьериста: Роман /Ч. Абдуллаев. - М., 2022. - 320 с.
Карпенко, В. Ф. Нож в сердце рейха: Роман /В. Ф. Карпенко. - М., 2022. - 320 с. - (Окопная правда Победы. Романы, написанные внуками фронтовиков).
Колычев, В. Г. Южная кровь: Роман /В. Г. Колычев. - М., 2022. - 288 с.
Осипенко, В. Личный враг Геринга: Роман /В. Осипенко. - М., 2023. - 320 с. - (Окопная правда Победы. Романы, написанные внуками фронтовиков).
Тамоников, А. А. Багровый переворот: Роман /А. Тамоников. - М., 2022. - 320 с. - (Спецназ КГБ).
Тамоников, А. А. **Ультиматум крупного калибра**: Роман /А. Тамоников. - М., 2022. - 320 с. - (Спецназ КГБ).
Тамоников, А. А. **Эхо северных скал**: Роман /А. Тамоников. - М., 2023. - 288 с.
Шарапов, В. Г. **Игла смерти**: Роман /В. Шарапов. - М., 2022. - 320 с.

Детективы: романтические, вечерние…

Володарская, О. Я знаю, кто меня убил: Роман /О. Володарская. - М., 2023. - 320 с.

Гармаш-Роффе, Т. Арка Купидона: Роман /Т. Гармаш-Роффе. - М., 2022. - 320 с.

Горская, Е. Когда рассеется тьма: Роман /Е. Горская. - М., 2022. - 320 с. - (Татьяна Устинова рекомендует).

Данилова, А. В. Земляничное убийство: Роман /А. Данилова. - М., 2022. - 320 с. - (Эффект мотылька. Детективы Анны Даниловой).

Дорош, Е. Королевская лилия: Роман /Е. Дорош. - М., 2022. - 320 с. - (Вечерний детектив).

Ефимова, Ю. Пока Медведица на небе: Роман /Ю. Ефимова. - М., 2022. - 320 с. - (Лирический детектив).

Кретова, Е. В. Круиз на поражение: Роман / Е. Кретова. - М., 2022. - 352 с. - (Романтический детектив).

Кретова, Е. В. Макошин скит: Роман /Е. Кретова. - М., 2022. - 288 с. - (Романтический детектив).

Леонтьев, А. В. Остров вчерашнего дня: Роман /А. Леонтьев. - М., 2021. - 352 с. - (Авантюрная мелодрама).

Маринина, А. Тьма после рассвета: Роман /А. Маринина. - М., 2022. - 480 с.

Мартова, Л. Запретные воспоминания: Роман /Л. Мартова. - М., 2022. - 320 с.

Михалкова, Е. Перо бумажной птицы: Роман /Е. Михалкова. - М., 2023. - 384 с.

Романова, Г. В. **Лабиринт простых сложностей**: Роман /Г. В. Романова. - М., 2023. - 320 с. - (Детективы Галины Романовой. Метод Женщины).

Романы о любви

Алюшина, Т. Отсроченный шанс, или Подарок из прошлой жизни: Роман /Т. Алюшина. - М., 2022. - 320 с.

Арсеньева, Е. Заморская отрава: Роман /Е. Арсеньева. - М., 2022. - 352 с.

Бочарова, Т. Трефовый интерес: Роман /Т. Бочарова. - М., 2022. - 320 с. - (Детектив сильных страстей. Романы Т. Бочаровой).

Вильмонт, Е. Гормон счастья и прочие глупости: Роман /Е. Вильмонт. - М., 2022. - 320 с. - (Гормон счастья. Романы Екатерины Вильмонт).

Воронова, М. В. Вечный шах: Роман /М. Воронова. - М., 2022. - 320 с.

Габова, Е. Улыбка Кубы: Повесть /Е. Габова. - М., 2021. - 192 с.

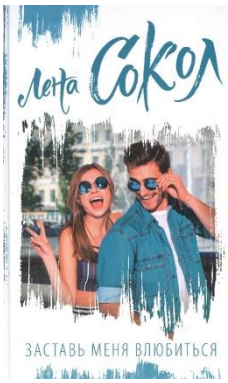

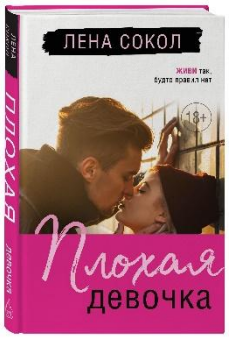

Романы Лены Сокол

Лена Сокол - автор современных любовных романов, мистических триллеров и детективов.

Родилась 6 мая 1986 года в городе Воткинск Удмуртской Республики. По образованию финансист, сменила несколько профессий, но без малого 10 лет посвятила литературе.

На данный момент автором написано более тридцати книг. Все они разные, но неизменно пользуются успехом у самых различных читателей от 14 и до 45 лет. Каждый из них находит в книгах автора, что-то свое – то, что трогает сердце читателя.

Сокол, Лена. Заставь меня влюбиться: Роман /Лена Сокол. - М., 2021. - 352 с.
Сокол, Лена. Плохая девочка: Роман /Лена Сокол. - М., 2023. - 352 с.
Сокол, Лена. Разрешите влюбиться: Роман /Лена Сокол. - М., 2023. - 480 с.
Сокол, Лена. Сердце умирает медленно: Роман /Лена Сокол. - М., 2023. - 320 с.

Составитель:
С. Н. Тетерина, библиотекарь
методико-библиографического отдела